# Agnello di Dio

L. Agustoni

*MI* *LA* *SI7* *MI* *LA6* *MI*

**1.** A - gnel-lo di Di-o, che to-gli i pec-ca-ti del mon-do, ab-bi pie-tà di noi.

**2.** A - gnel-lo di Di-o, che to-gli i pec-ca-ti del mon-do, ab-bi pie-tà di noi.

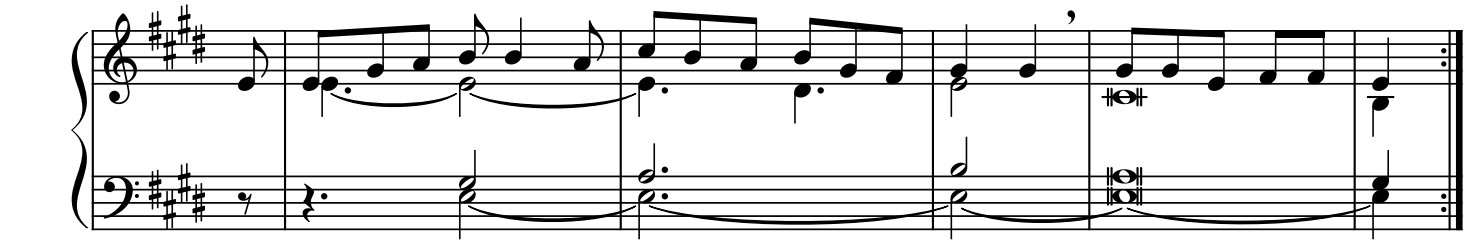

*DO♯m* *MI* *SI7* *MI* *LA6* *MI*

**3.** A - gnel-lo di Di-o, che to-gli i pec-ca-ti del mon-do, do-na a noi la pa - ce.

